

- i) Adresas - Šiaulių g. 48, Kaunas  
Paskirtis - Kita  
Būdas - Komeracinės paskirties objektų teritorijos  
Plotas - 0,1234 ha  
Nuosavybė - UAB "Stoties turgus"
- ii) Adresas - Vytauto pr. 12, Kaunas  
Paskirtis - Kita  
Būdas - Komeracinės paskirties objektų teritorijos  
Plotas - 0,2750 ha  
Nuosavybė - Lietuvos Respublika  
Būdas - Susisiekimo ir inžinerinių komunikacijų aptarnavimo objektų teritorijos  
Plotas - 0,1436 ha  
Nuosavybė - Lietuvos Respublika (623/718 žemės sklypo)  
Nuosavybė - UAB "Viržuona" (27/718 žemės sklypo)  
Nuosavybė - Fizinis asmuo (136/1436 žemės sklypo)
- iii) Adresas - Vytauto pr. 6, Kaunas  
Paskirtis - Kita  
Būdas - Komeracinės paskirties objektų teritorijos  
Plotas - 0,0207 ha  
Nuosavybė - Lietuvos Respublika  
Būdas - Susisiekimo ir inžinerinių komunikacijų aptarnavimo objektų teritorijos  
Plotas - 0,0207 ha  
Nuosavybė - Lietuvos Respublika  
Nuomos sutartis su UAB "Galinia ir partneriai"
- iv) Adresas - Vytauto pr. 6D, Kaunas  
Paskirtis - Kita  
Būdas - Susisiekimo ir inžinerinių komunikacijų aptarnavimo objektų teritorijos  
Plotas - 0,0207 ha  
Nuosavybė - Lietuvos Respublika  
Būdas - Susisiekimo ir inžinerinių komunikacijų aptarnavimo objektų teritorijos  
Plotas - 0,0207 ha  
Nuosavybė - Lietuvos Respublika  
Nuomos sutartis su UAB "RGS valda"
- v) Adresas - Vytauto pr. 6B, Kaunas  
Paskirtis - Kita  
Būdas - Komeracinės paskirties objektų teritorijos  
Plotas - 0,0186 ha  
Nuosavybė - Lietuvos Respublika  
Patikėjimo teisė - Nacionalinė žemės tarnyba prie Žemės ūkio ministerijos
- vi) Adresas - M.K.Čiurlionio g. 23, Kaunas  
Paskirtis - Kita  
Būdas - Visuomeninės paskirties teritorijos  
Plotas - 0,0755 ha  
Nuosavybė - Lietuvos Respublika  
Patikėjimo teisė - Nacionalinė žemės tarnyba prie Žemės ūkio ministerijos
- vii) Adresas - M.K.Čiurlionio g. 25B, Kaunas  
Paskirtis - Kita  
Būdas - Komeracinės paskirties objektų teritorijos  
Plotas - 0,0400 ha  
Nuosavybė - Centro ūkio unita
- viii) Adresas - M.K.Čiurlionio g. 29, Kaunas  
Paskirtis - Kita  
Būdas - Gyvenamosios teritorijos  
Plotas - 0,0702 ha  
Nuosavybė - Fizinis asmuo
- ix) Adresas - M.K.Čiurlionio g. 31, Kaunas  
Paskirtis - Kita  
Būdas - Gyvenamosios teritorijos  
Plotas - 0,0702 ha  
Nuosavybė - Fizinis asmuo

Kauno miesto savivaldybės administracijos direktoriaus pavaduotojas  
 Paulius Kerša  
 2020.10.16

Kauno miesto savivaldybės administracijos transporto ir eismo organizavimo skyriaus vedėjas  
 Inga Bendokienė  
 2020.10.16

Kauno miesto savivaldybės administracijos licencijų, leidimų ir paslaugų skyriaus vedėjas  
 Sonata Šešienė  
 2020.10.16

Kauno miesto savivaldybės administracijos licencijų, leidimų ir paslaugų skyriaus vyriausioji specialistė  
 Dainė Kalvytė  
 2020.10.16

Kauno miesto savivaldybės administracijos licencijų, leidimų ir paslaugų skyriaus vyriausioji specialistė  
 Rūta Šveikštelė  
 2020.10.16

Kauno miesto savivaldybės administracijos licencijų, leidimų ir paslaugų skyriaus vyriausioji specialistė  
 Dainė Kalvytė  
 2020.10.16

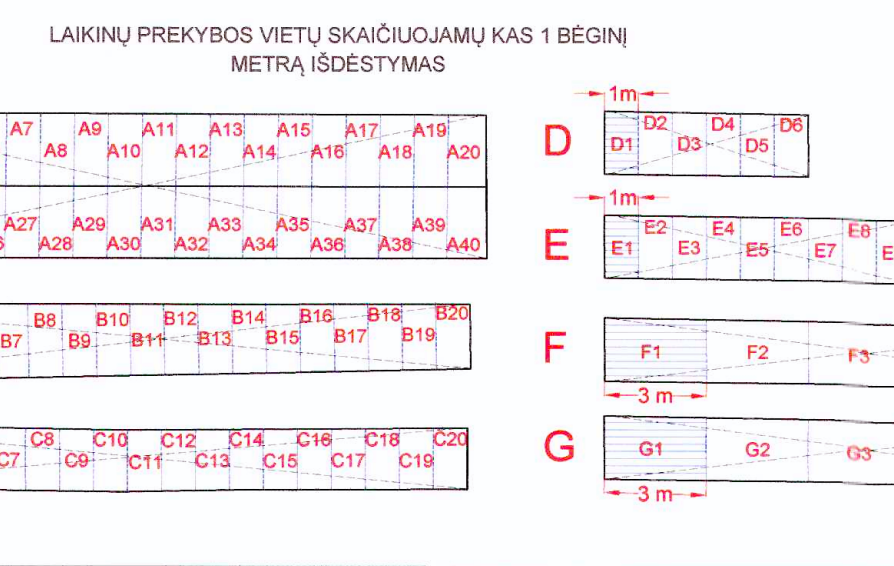

LAIKINIŲ LAUKO PREKYBOS VIETŲ M.K.ČIURLIONIO G. 25 ŽEMĖS SKLYPE, KAUNE, PLANAVIMO PASIŪLYMŲ SCHEMA NR. 2  
 (Bendras teritorijos plotas 5603 m²)

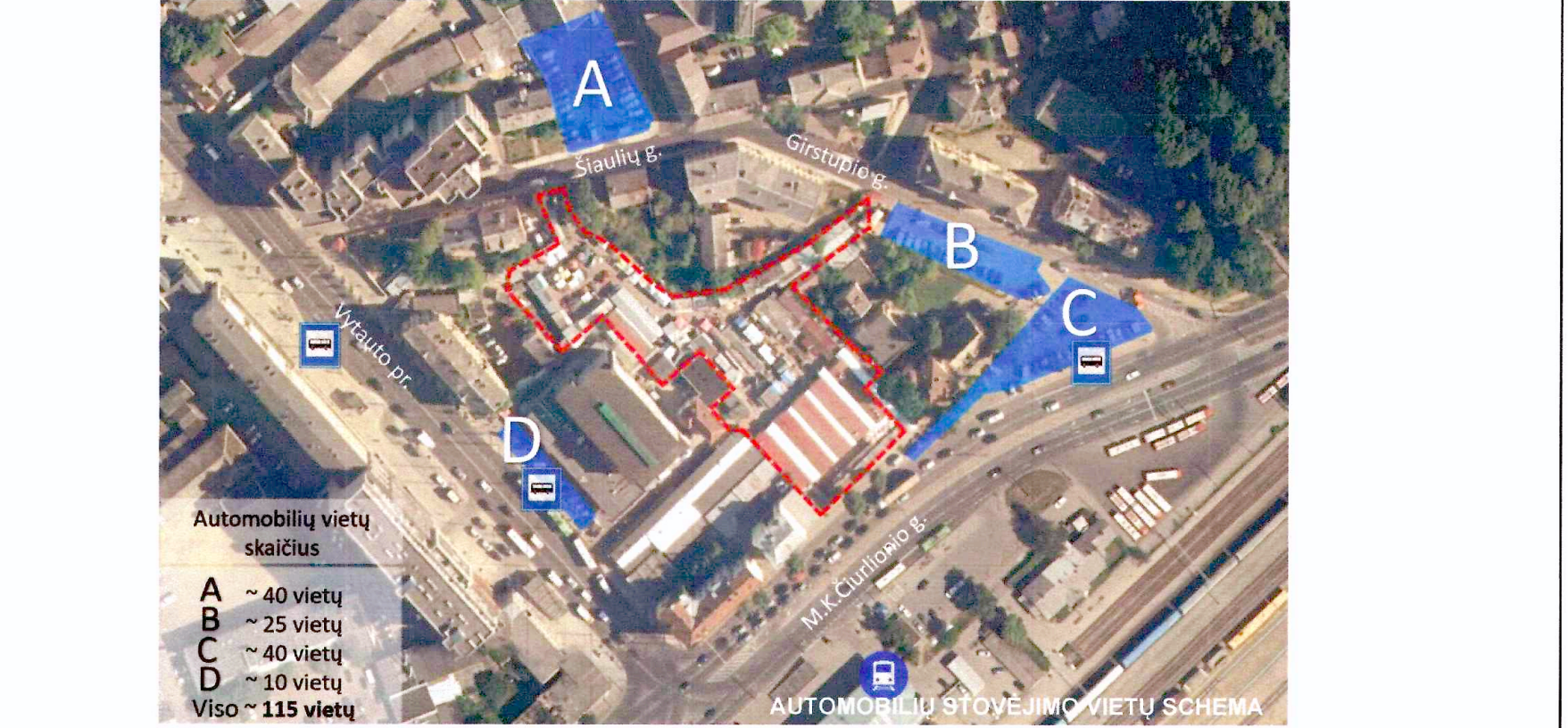
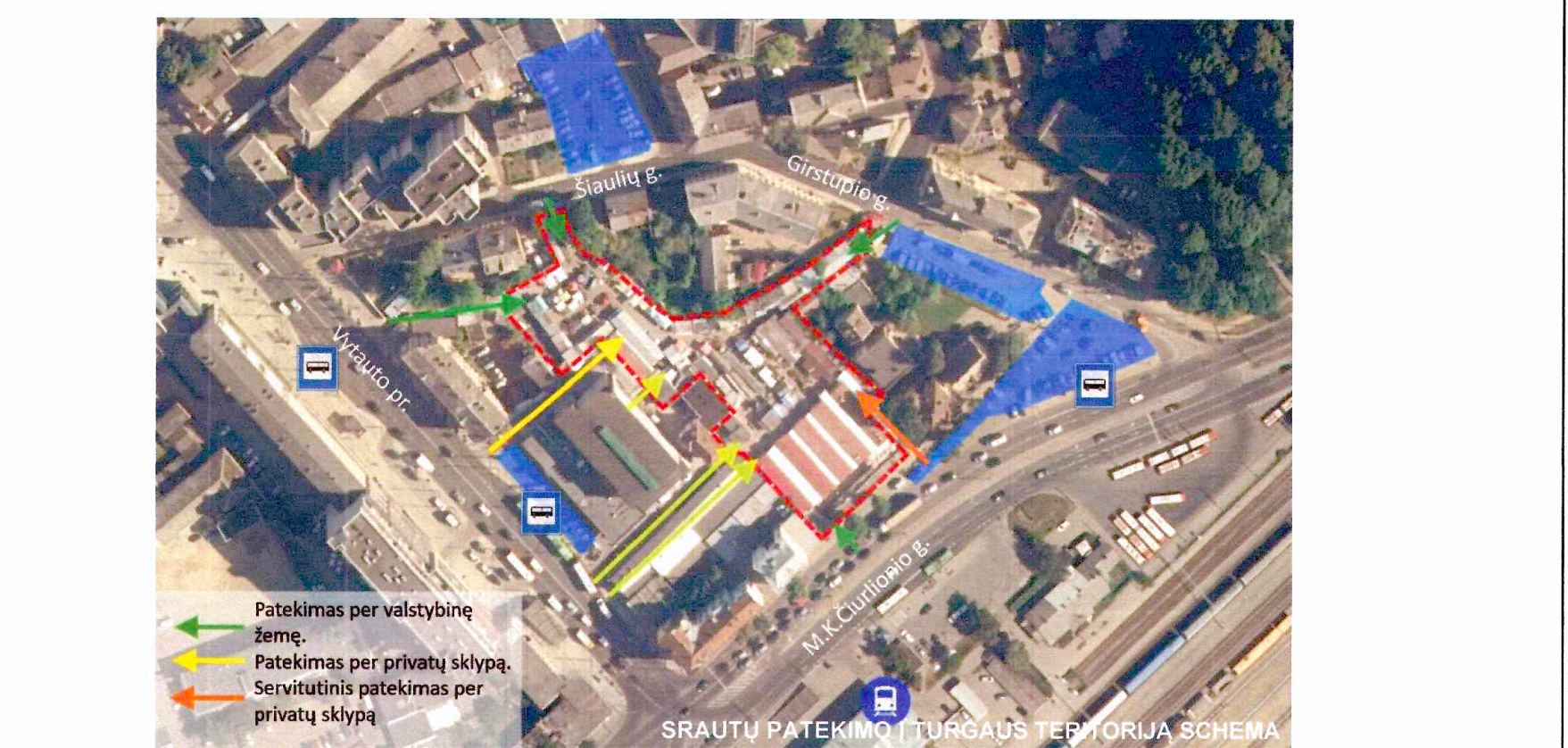
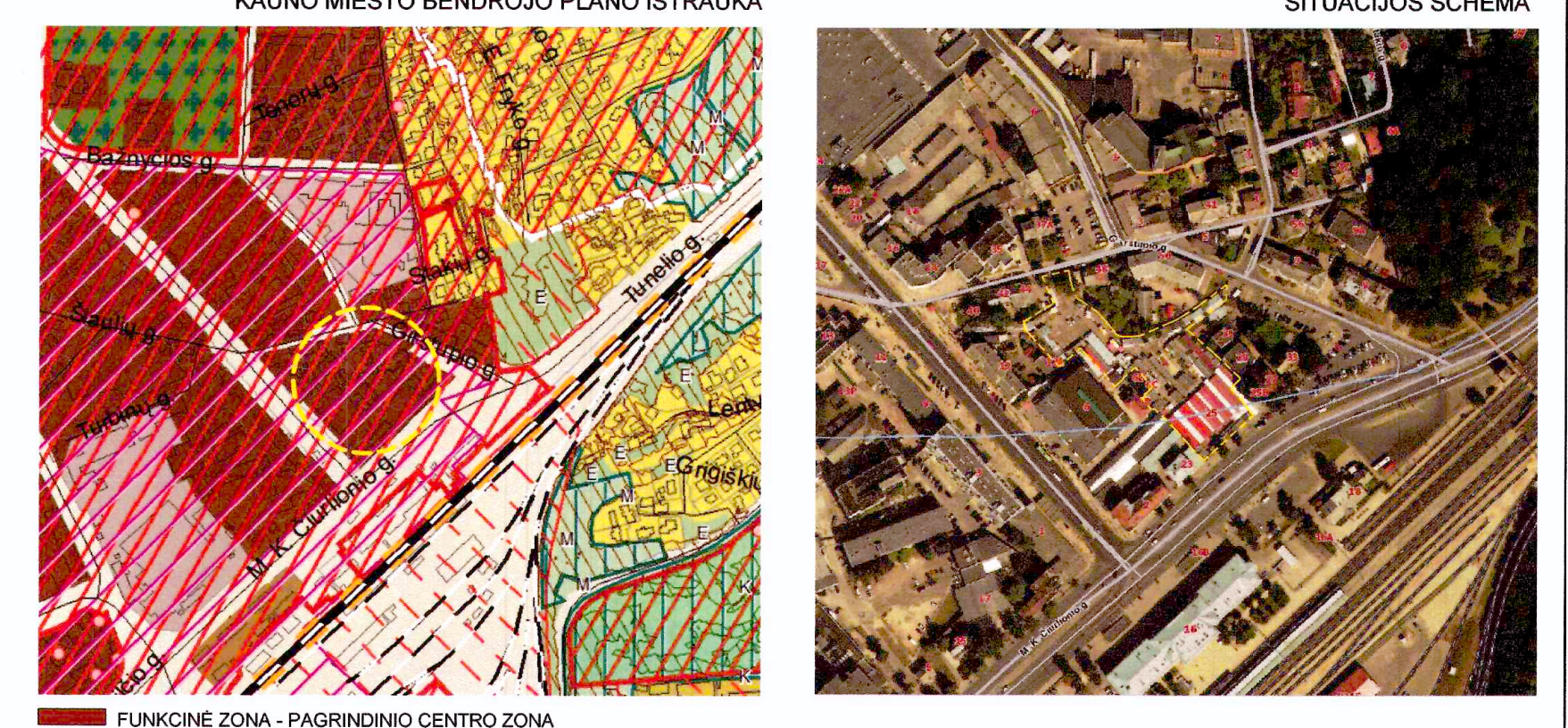

ŽYM.	SUTARTINIŲ ŽYMĖJIMAI	ESAMA SITUACIJA:
[Symbol]	GREITIMŲ REGISTRUOTŲ SKLYPO RIBOS	Sklypas registruotas nekilnojamojo turto registre (registro Nr. 442375670)
[Symbol]	M.K.ČIURLIONIO SKLYPO RIBOS (5603 m²)	Sklypo adresas - M.K.Čiurlionio g. 25, Kaunas
[Symbol]	GREITIMI STATINIAI	Sklypo paskirtis - Kita
[Symbol]	PASTATAI ESANTYS SKLYPO RIBOSE	Sklypo naudojimo būdas - Susisiekimo ir inžinerinių tinklų koridorių teritorijos.
[Symbol]	LAIKINIŲ PREKYBOS STATINIAI (IRENGINIAI) SKLYPE	Sklypo plotas - 0,5600 ha
[Symbol]	LAIKINIŲ PREKYBOS STATINIAI UŽ SKLYPO RIBOS	Nuosavybės teisė - Lietuvos Respublika
[Symbol]	NAUJI LAIKINIŲ PREKYBOS STATINIAI UŽ SKLYPO RIBOS	Patikėjimo teisė valdomas valdomas Nacionalinės žemės tarnybos prie Žemės ūkio ministerijos
[Symbol]	PLANUOJAMI LAIKINIŲ PREKYBOS STATINIAI (IRENGINIAI) (IŠMATAVIMU 3x3m)	Sudaryta panaudos sutartis su Kauno miesto savivaldybe.
[Symbol]	PLANUOJAMI LAIKINIŲ PREKYBOS STATINIAI (IRENGINIAI) (IŠMATAVIMU 2x3m)	Registruoti statiniai - Aikštė
[Symbol]	PASTOGIŲ SKAIDYMAS KAS 1m	Statinio plotas - 5537 m²
[Symbol]	ŽMONIŲ JUDEJIMO TAKAI	Nuosavybės teisė - Kauno miesto savivaldybės
[Symbol]	GALIMAS TRANSPORTO JUDEJIMAS	
[Symbol]	PATEKIMAI Į TERITORIJĄ PER VALSTYBINĘ ŽEMĘ IR SERVITUTUS	
[Symbol]	PATEKIMAI Į TERITORIJĄ PER PRIVAČIŲ SKLYPUS AR STATINIUS	
[Symbol]	ESAMA ASFALTUOTA DANGA, GATVIŲ	
[Symbol]	SERVITUTAI GREITIMUOSE SKLYPUOSE	
[Symbol]	GALIMOS TRANSPORTO APSISUKIMO VIETOS	

- Pastabos:**
- Pagal Kauno miesto savivaldybės bendrojo plano sprendinius sklypo teritorija patenka į pagrindinio centro zoną.
  - Sklypas patenka į kultūros paveldo objektų ir vietovių teritorija vadinama naujamiesčių (kodas 22145).
  - Teritorijoje išdėstomos laikinių prekybos statinių vietos taip, kad į teritoriją būtų galimybė patekti aptarnaujamam transportui bei gaisrinės automobilii, kurio parametrai pateikti Priešgaisrinės apsaugos ir gelbėjimo departamento prie vidaus reikalų ministerijos direktoriaus įsakymu Nr. 1-338 patvirtintose Gaisrinės saugos pagrindiniuose reikalavimuose (pravažiavimo plotis ne mažesnis kaip 3,5 m)
  - Esamų laikinių prekybos statinių plotai ir atstumai tarp statinių turi būti tikslinami vietoje atliekant statinių plotų ir parametru matavimus.
  - Nauji laikinių prekybos statinių (irenginių) plotai projektuojami atsižvelgiant į Kauno miesto tarybos sprendimų Nr. 246 priimtus Vietinės rinkliavos už leidimo prekiauti ar teikti paslaugas viešosiose Kauno miesto vietose išdavimo nuostatus.
  - Pateikiami teritorijų numatomi pagal esamą situaciją.
  - Automobilių parkavimo vietos esamosiose automobilii aikštėse už sklypo ribos.
  - Sklypas patenka į kultūros paveldo objektų ir vietovių teritorija vadinama naujamiesčių (kodas 22149).
  - Sklypo teritorijoje stovi neregistruota transformatorinė.
  - Nuomotųjų apsisukimų vietų parametrai atitinka pagal Lietuvos Respublikos aplinkos ministro įsakymu Nr. D1-933 patvirtintą Gatvės ir vietinės reikšmės keliai. Bendrusius reikalavimus.
  - Laikinių lauko prekybos vietų išmatavimai nurodyti priede Nr. 1

KVALIF. PATVR. DOK. NR.	STATINIO PROJEKTO PAVADINIMAS
Arch. T. Rimas	LAIKINIŲ LAUKO PREKYBOS VIETŲ M.K.ČIURLIONIO G. 25 ŽEMĖS SKLYPE, KAUNE, PLANAVIMO PASIŪLYMŲ SCHEMA NR. 2
	STATINIO NUMERIS IR PAVADINIMAS, DOKUMENTO PAVADINIMAS
	Laikinių lauko prekybos vietų schema Nr.2
LT UŠAKOVAUS: Kauno miesto savivaldybė	DOKUMENTO ŽYMŪS 495 - 36
	LAPAS LAPŲ 1 1